

HP-320

HP Kóti efri brún:19,9

HP Kóti efri brún:19,5

ATH!  
ÖLL MÁL SKULU YFIRFARIN ÁÐUR EN  
FRAMKVÆMDIR HEFJAST.

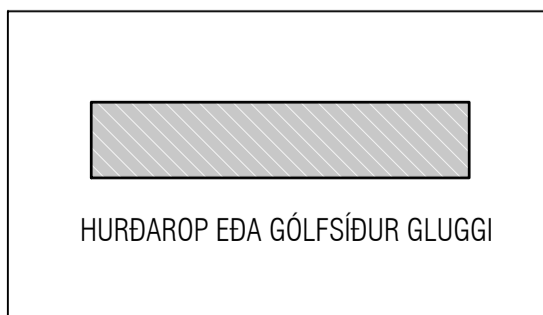

Utgáfa	Dags.	Skýring	Breytt af
-	-	-	-
-	-	-	-
-	-	-	-
-	-	-	-

**ALMENNT, JÁRNABENDING:**

**GRUNNBENDING Í EFRRI OG NEDRI BRUN:**  
Sjá ták á viðkomandi plötu.  
Járn spanna alla plötuna og skreytingar yfir ástlar milli vegja.  
Næðrunarjárn skal skeyta yfir ástlum.  
Eftirrunarjárn skal skeyta á hafi.

Einnig gildir

Járn með heilli línu í neðri brún. \_\_\_\_\_  
Járn með slítrötti línu í efri brún. - - - - -

**Skýringar:**  
Á teikningu B-01 eru almennar skýringar og öll lágmarks ákvæði varðandi steypu og bendistál t.d. frágangur á jörnum kringum op og brúnir og fl.

Uppgefnir kótar eru steypukótar. Upplýsingar um vatnshalla og hvort kótar eru endanlegir, sjá arkitekt.  
Um nákvæma stærð og staðsetningu einstakra byggingahluta. Sjá nánar á sérteikningum aðalhönnuðar.  
Göt og raular (sjá lagna-teikn.)

ATH!  
Leiðbeiningar um yfirhæð á plötum og bitum er á skýringablaði B01

Varðandi einangrun undir botnplötu og meðfram sökkulveggjum sjá sérteikningar arkitekts.  
ATH: EKKI skal einangra undir botnplötum þar sem álag vegna bílaumferðar er. Þetta á við þar sem þykkt botnplötu er 150mm.

**VEKTOR** Síðumíla 3 - 108 Reykjavík - S.554-6650  
hönnun og ráðgjöf

Sigurður Haldrupsson Byggingarteknikaðingur sigurdur@vektor.is 030859-7749  
Emil Þ. Kristjánsson Ökuakæðingur emil@vektor.is 280208-4539  
Marta M. Andersen Byggingartekningur marta@vektor.is 020459-2989  
Ón Arnason Byggingartekningur on@vektor.is 049964-2669  
Óvar Jonsson Byggingartekningur ovar@vektor.is 270588-2719  
Ón Jónarsson Byggingartekningur onjon@vektor.is 090883-5859

Verkhætti: **Suðurgata 44, Hafnarfirði**

Verkhætti: **Plata yfir kjallara**

Hannað: LJ Telmað: EBHO

Mkv. 1:50 Dags. 11.15.2024

Sambýkt hönnuðar: \_\_\_\_\_ Teikn.nr. \_\_\_\_\_

Sambýkt aðalhönnuðar / samræmingarhönnuðar: \_\_\_\_\_ **BP-1**

Áritun á teikningu er á ábyrgð Vektor, hönnun og ráðgjöf eht. kt. 700896-2429 blásealr - A1

Utgáfa	Dags.	Skýring	Breytt af

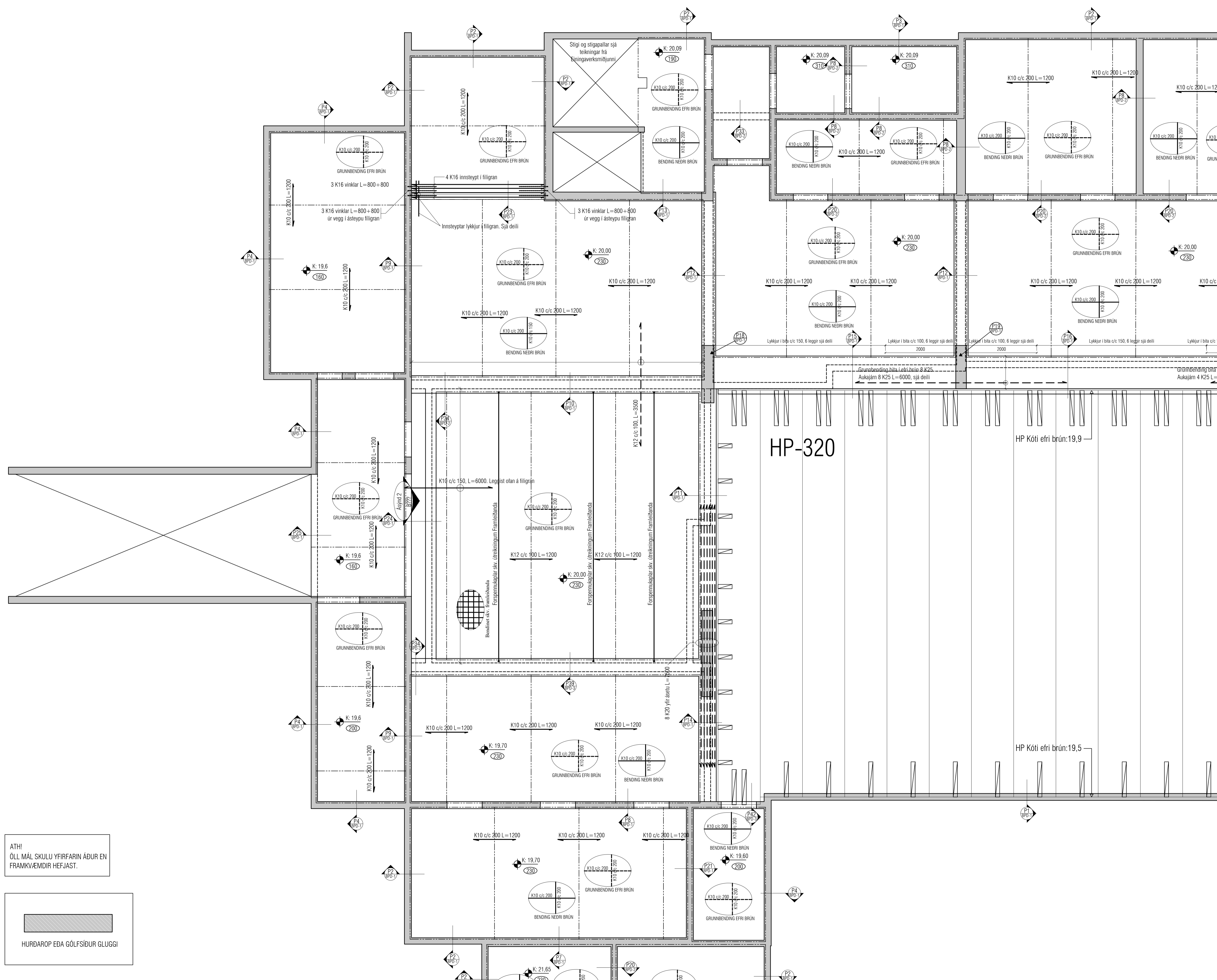

**ALMENNT, JÁRNABENDING:**

**GRUNNBENDING Í EFRRI OG NEDRI BRÚN:**  
Sjá tákni á viðkomandi plötu.  
Járn sparna alla plötuna og skreytingar yfir áskulu milli veggja.  
Nedribrenslarjárn skal skeyta yfir áskulu.  
Eftirbrenslarjárn skal skeyta á hafi.

Einnig gildir  
Járn með heililli línu í neðri brún. \_\_\_\_\_  
Járn með slitrótti línu í efri brún. \_\_\_\_\_

**Skýringar:**  
Á teikningu B-01 eru almennar skýringar og öll lágmarks ákvæði varðandi steypu og bendistál t.d. frágangur á járnum kringum op og brúnir og fl.

Uppgefnir kótar eru steypukótar. Upplýsingar um vatnshalla og hvort kótar eru endanlegir, sjá arkitekt.  
Um nákvæma stærð og staðsetningu einstakra byggingahluta. Sjá nánar á sérteikningum aðalhönnuðar.  
Göt og raular (sjá lagna-teikn.)

**ATH!**  
Leiðbeiningar um yfirhæð á plötum og bitum er á skýringabláði B01

Varðandi einangrun undir botnplötu og meðfram sökkulvegjum sjá sérteikningar arkitekts.  
ATH: Ekki skal einangrun undir botnplötum þar sem álag vegna bílaumferðar er. Þetta á við þar sem þykkt botnplötu er 150mm.

**VEKTOR**  
hönnun og ráðgjöf

Sigurður Haldrupsson	Byggingarteknikstjóri	sigurdu@vektor.is	030859-7749
Emil Þ. Kristjánsson	Ökuvæðingstjóri	emil@vektor.is	280208-4539
Martín M. Andersen	Byggingarteknikstjóri	martin@vektor.is	020459-2989
Óni Arnason	Byggingarteknikstjóri	oni@vektor.is	049964-2669
Ólafur Jónsson	Byggingarteknikstjóri	olaf@vektor.is	270588-2719
Óni Jónsson	Byggingarteknikstjóri	oni@vektor.is	090883-5859

Verkhetti: Suðurgata 44, Hafnarfirði

Verkhjafi: Plata yfir kjallara

Harnað: LJ Telmað: EBHO

Mkv. 1:100 Dags. 11.15.2024

Samþykkt hönnuðar: Telken.nr.

Samþykkt aðalhönnuðar / samræmingarhönnuðar: BP-2

Utgáfa	Dags.	Skýring	Breytt af
-	-	-	-
-	-	-	-
-	-	-	-
-	-	-	-

**ALMENNT, JÁRNABENDING:**

**GRUNNBENDING Í EFRI OG NEDRI BRÚN:**  
Sjá ták á viðkomandi plötum.  
Járn sparna alla plötuna og skreytengt yfir ásteyru milli vegja. Næðstörum skal skeyta yfir ásteyru. Eitrunarjárn skal skeyta á hafi.

Einnig gildir

Járn með heilum línu í neðri brún. \_\_\_\_\_  
Járn með slítröttu línu í efri brún. - - - - -

**Skýringar:**  
Á teikningu B-01 eru almennar skýringar og óll lágmarks ákvæði varðandi steypu og bendistál t.d. frágangur á járnum kringum op og brúnir og fl.

Uppgefnir kótar eru steypukótar. Upplýsingar um vatnshalla og hvort kótar eru endanlegir, sjá arkitekt.

Um nákvæma stærð og staðsetningu einstakra byggingahluta. Sjá nánar á sérteikningum aðalhönnuðar.

Göt og raular (sjá lagnateikn.)

**ATH!**  
Leiðbeiningar um yfirhæð á plötum og bitum er á skýringablaði B01

Varðandi einangrun undir botnplötum og meðfram sökkulvegjum sjá sérteikningar arkitekts.  
ATH: Ekki skal einangra undir botnplötum þar sem álag vegna bílaumferðar er. Þetta á við þar sem þykkt botnplötum er 150mm.

**VEKTOR**  
hönnun og ráðgjöf

Sigurður Haldrupsson	Byggingartekniábyrgingur	sigurdur@vektor.is	030859-7749
Emil Þ. Kristjánsson	Ókassateikniábyrgingur	emil@vektor.is	280208-4539
Martin M. Andersen	Byggingartekniábyrgingur	martin@vektor.is	020459-2989
Ólafur Arnarson	Byggingartekniábyrgingur	olafur@vektor.is	049964-2669
Ólafur Jónsson	Byggingartekniábyrgingur	olafur@vektor.is	270588-2719
Ólafur Jónsson	Byggingartekniábyrgingur	olafur@vektor.is	090883-5859

Verkheldi: Suðurgata 44, Hafnarfjörður

Verkheldi: Plata yfir kjallara

Hannað: LJ Teknað: EBHD

Mkv. 1:50 Dags. 11.15.2024

Samþykkt hönnuðar: \_\_\_\_\_ Telken.nr. \_\_\_\_\_

Samþykkt aðalhönnuðar / samræmingarhönnuðar: \_\_\_\_\_ **BP-3**

Áritun á teikningu er á ábyrgð Vektor, hönnun og ráðgjöf eht. kt. 700896-2429 bláskráð - A1

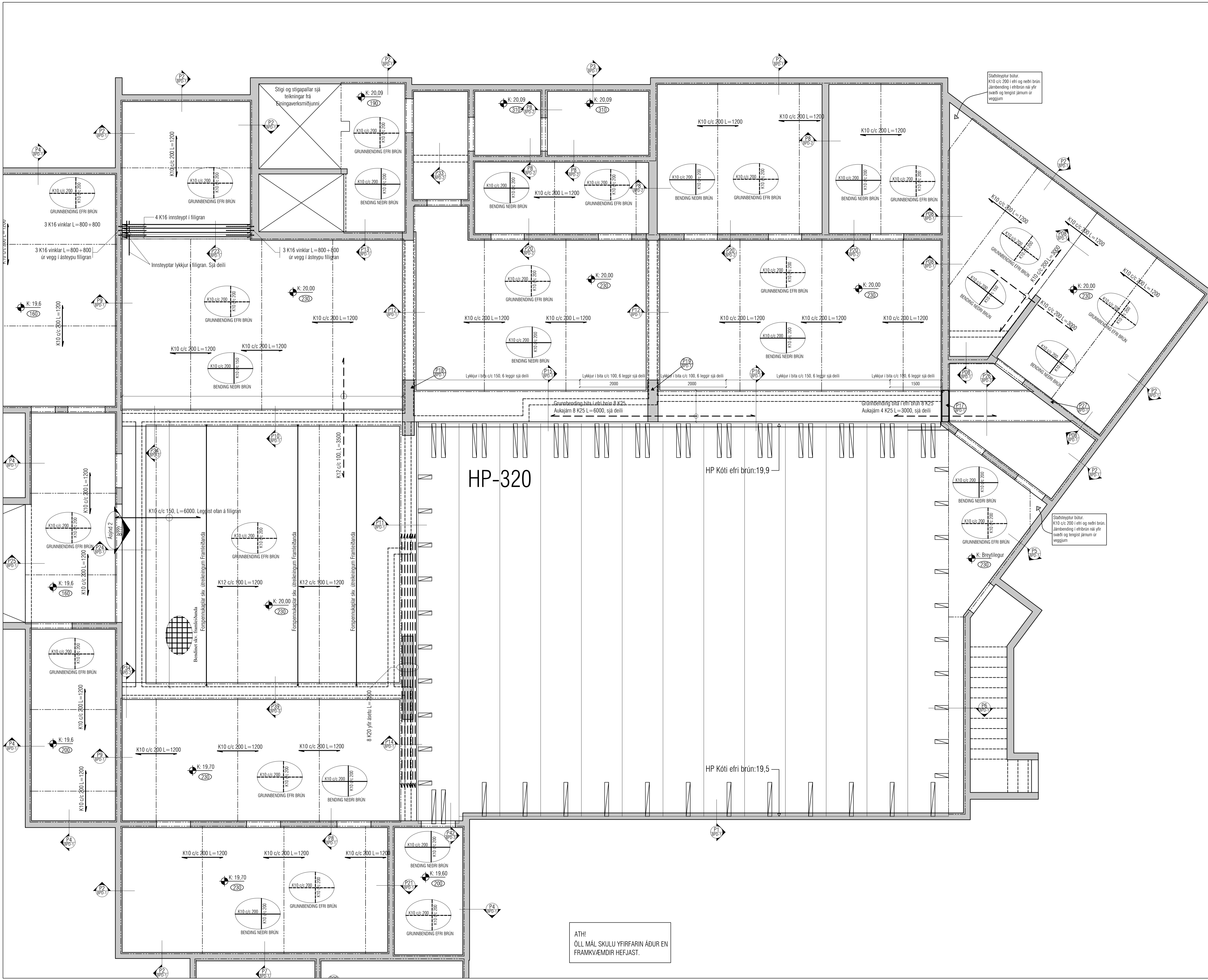

ATH!  
ÖLL MÁL SKULU YFIRFARIN AÐUR EN  
FRAMKVÆMDIR HEFJAST.

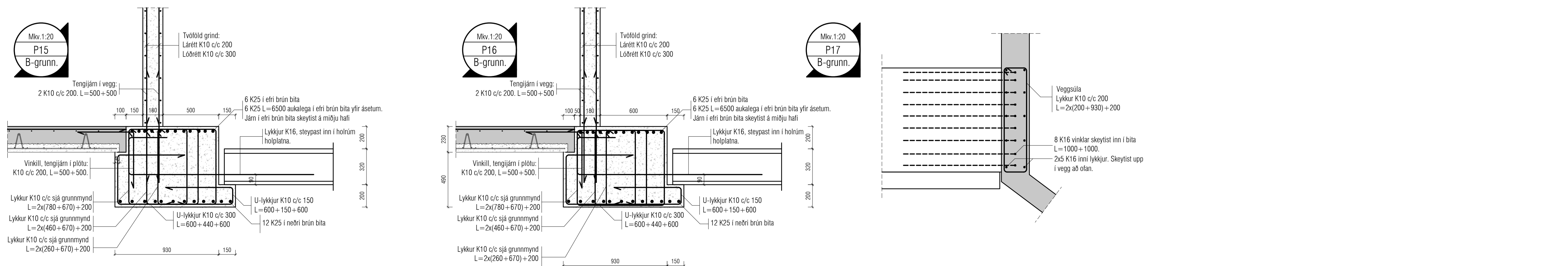
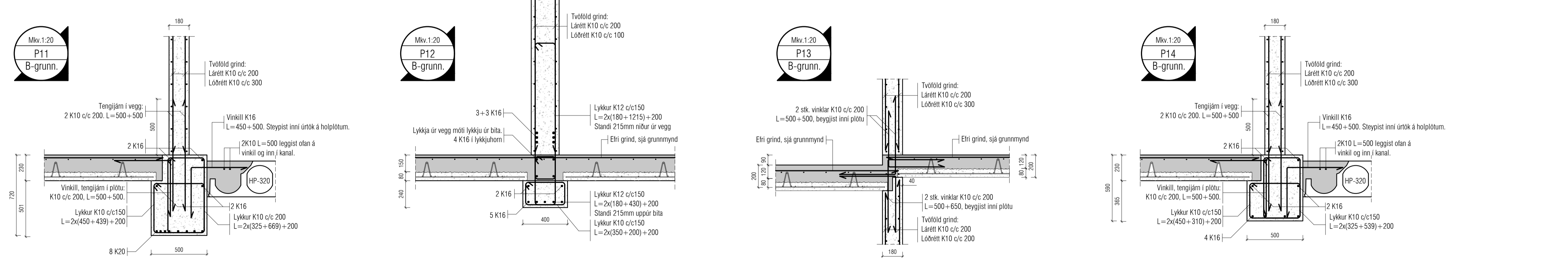
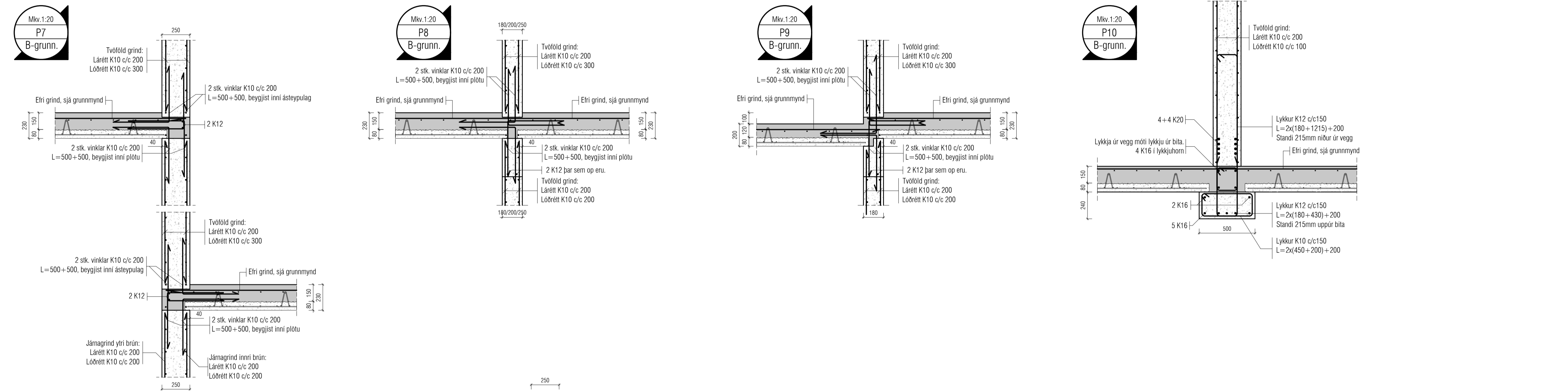
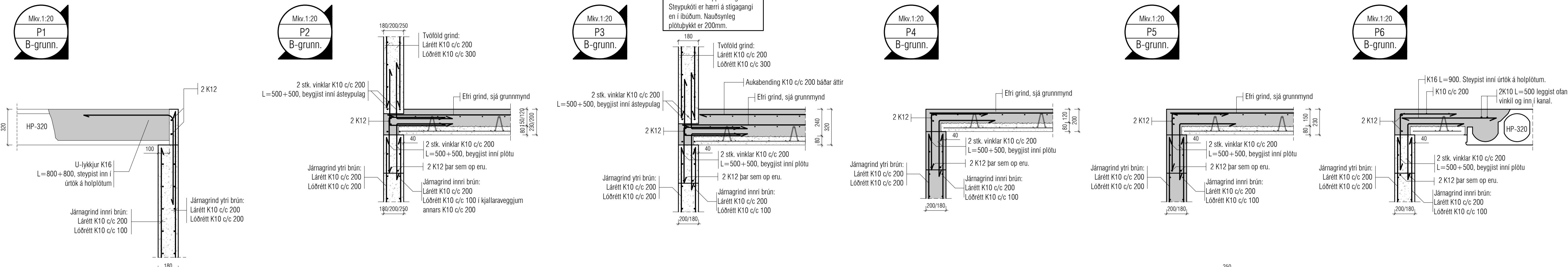

Plötubýkk 320 er aðeins til einföldunar á uppsetningu. Steypukoti er hærra á stigagangi en í íbúum. Nauðsynleg plötubýkk er 200mm.

Utgáfa	Dags.	Skýring	Breytt af
-	-	-	-
-	-	-	-
-	-	-	-
-	-	-	-

**ALMENNT, JÁRNABENDING:**

**GRUNNBENDING Í EFRI OG NEDRI BRÚN:**  
Sjá ták á viðkomandi plötu. Járn spanna alla plötuna og skeiðleggjast yfir ástær milli veggja. Neðribrúnaárnám skal skeiða yfir ásetum. Einbrúnaárnám skal skeiða á hafi.

Einnig gildir

Járn með heilli línu í neðri brún. ———  
Járn með stítrötti línu í efri brún. - - - - -

**Skýringar:**  
Á teikningu B-01 eru almennar skýringar og öll lágmarks ákvæði varðandi steypu og bendistál í.d. frágangur á jarnum kringum op og brúnir og fl.

Uppgefnir kótar eru steypukótar. Upplýsingar um vánshalla og hvort kótar eru endanlegir, sjá arkitekt.

Um nákvæma stærð og staðsetningu einstakra byggingahluta. Sjá nánar á sérteikningum aðalhönnuðar.

Göt og rautar (sjá lagnatekn.)

**ATH!**  
Leiðbeiningar um yfirhæð á plötum og bitum er á skýringablaði B01

Varðandi einangrun undir botnplötu og meðfram sökkulveggjum sjá sérteikningar arkitekts.

ATH: Ekki skal einangra undir botnplötum þar sem álag vegna bílaumferðar er. Þetta á við þar sem þykkt botnplötu er 150mm.

**VEKTOR**  
hönnun og ráðgjöf

Sigurður Haldrupsson	Byggingarteknikaðingur	sigurdur@vektor.is	030859-7749
Emil Þ. Kristjánsson	Öskubakkaáingur	emil@vektor.is	280208-4539
Martin M. Andersen	Byggingarteknikaðingur	martin@vektor.is	020459-2989
Ólafur Arnarson	Byggingarteknikaðingur	olafur@vektor.is	040964-2669
Ólafur Jónsson	Byggingarteknikaðingur	olafur@vektor.is	270588-2719
Ólafur Jónsson	Byggingarteknikaðingur	olafur@vektor.is	090883-5859

Verkheiti: **Suðurgata 44, Hafnarfirði**

Verkhudi: **Plötur Deili**

Hannað: **IJ** Teknað: **EBHO**

Mkv. **1:20** Dags. **11.15.2024**

Sambýkt hönnuðar: **Telkur.**

Utgáta	Dags.	Skýring	Breytt af
-			
-			
-			
-			

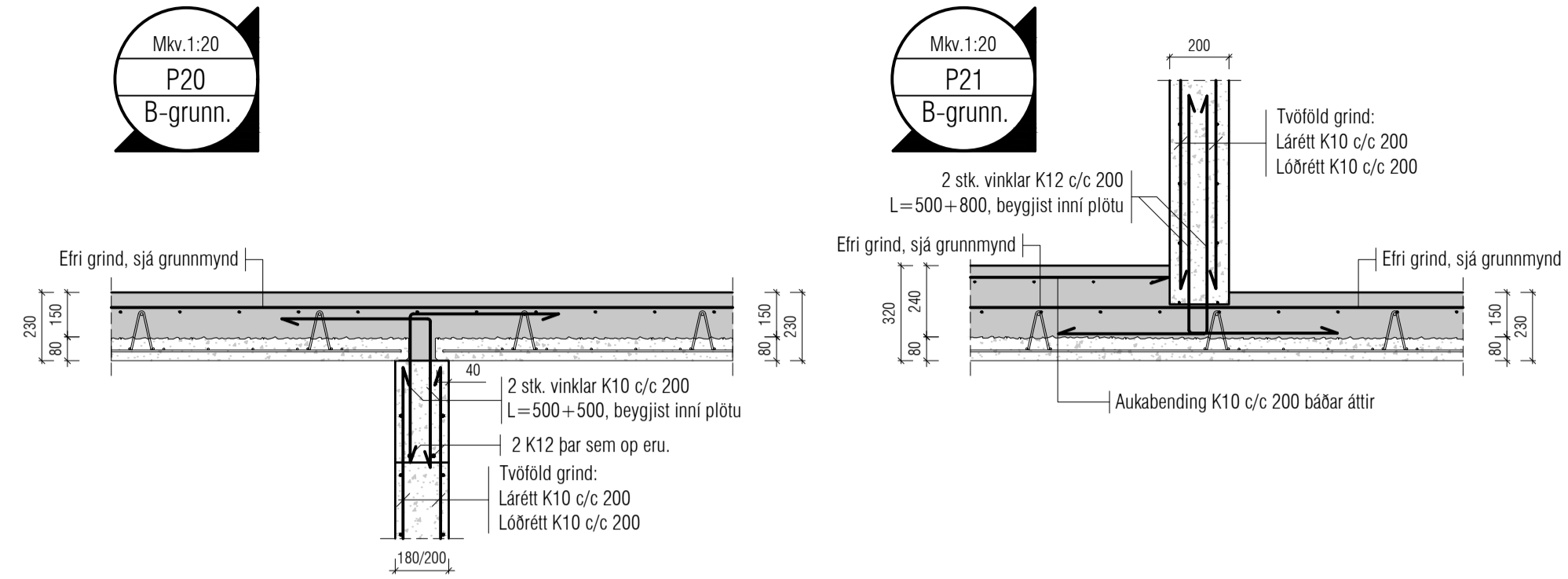
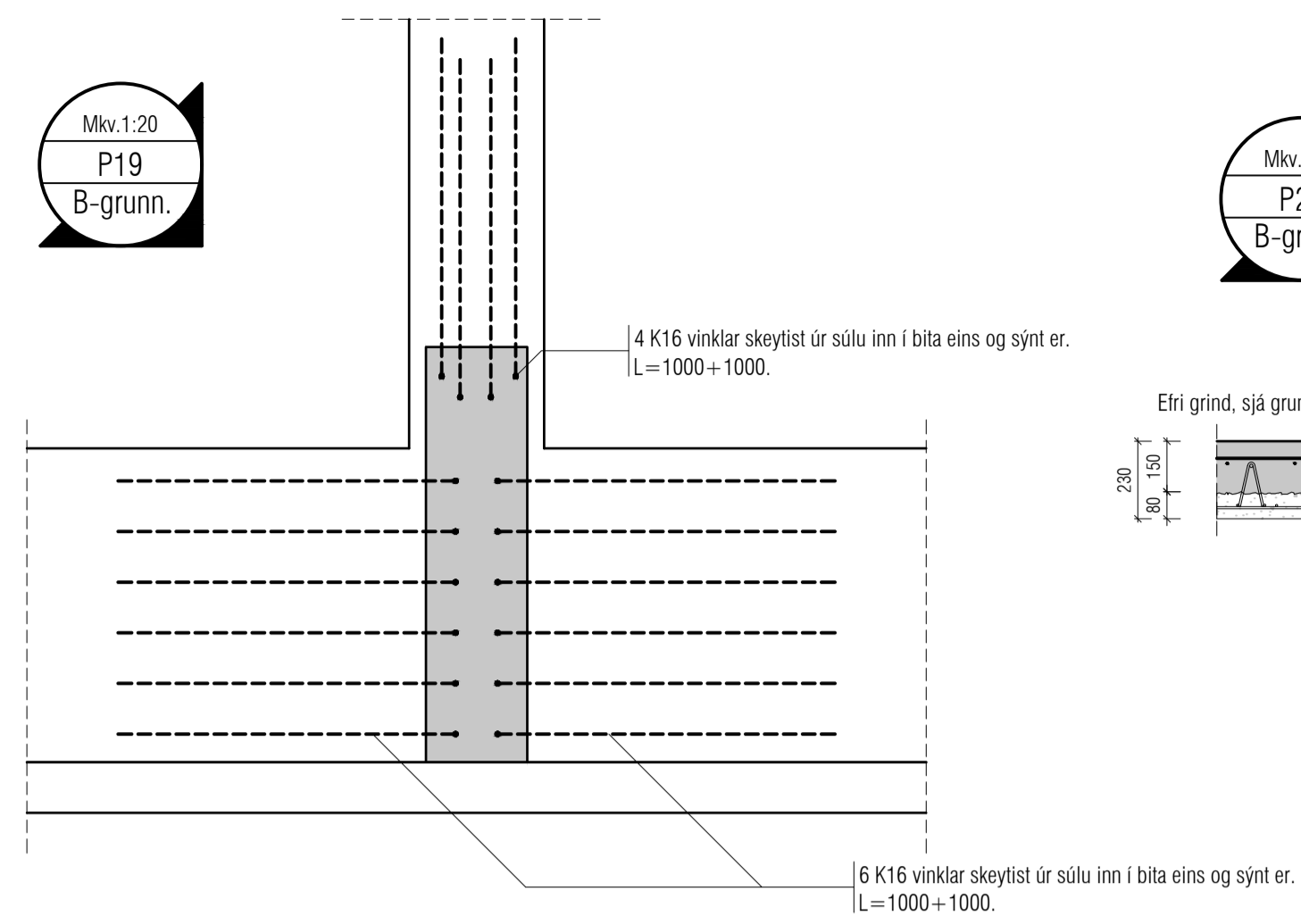
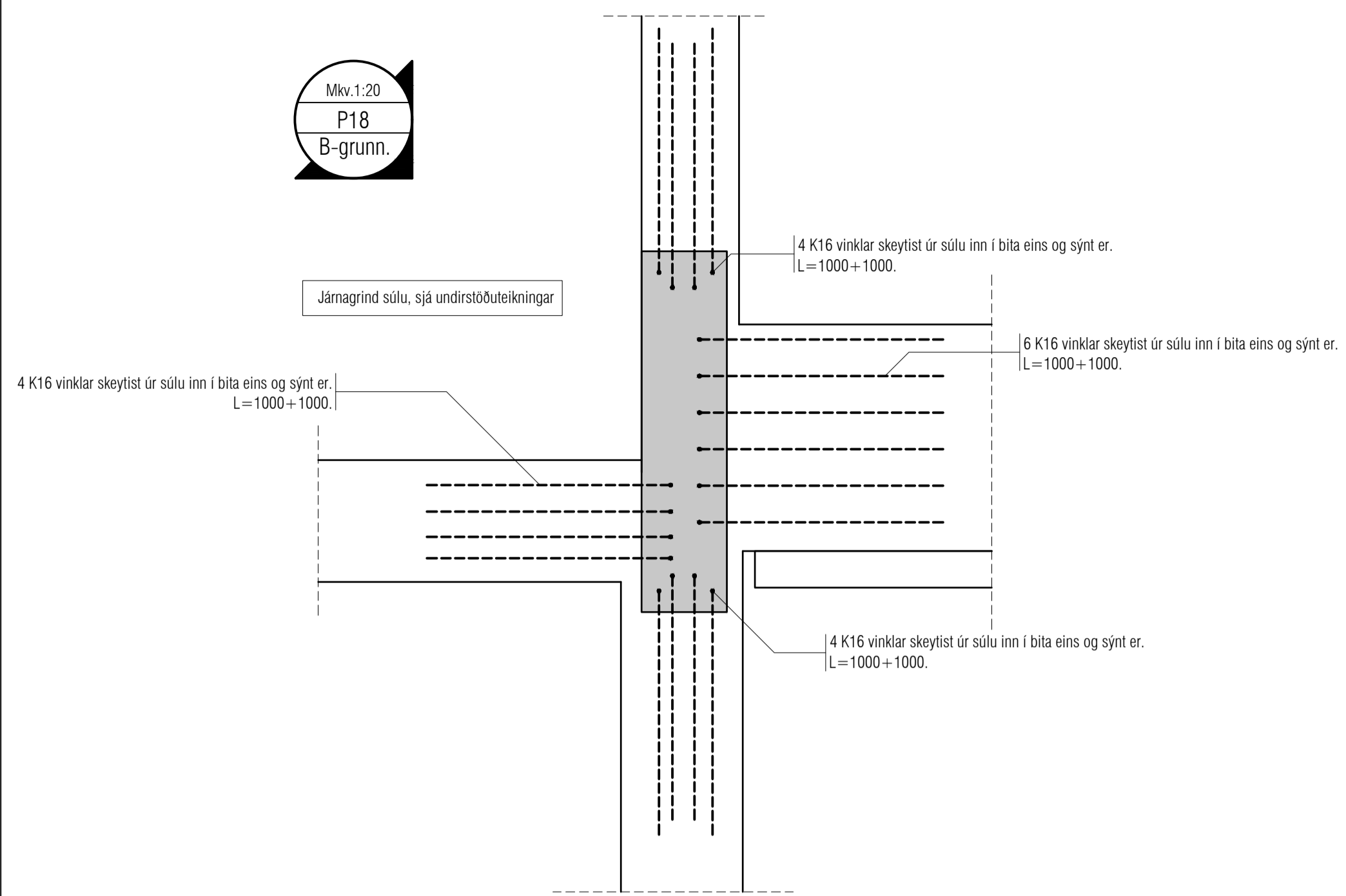

**ALMENNT, JÁRNABENDING:**

**GRUNNBENDING Í EFRI OG NEDRI BRÚN:**  
Sjá teki á viðkomandi plötu.  
Járn spanna alla plötuna og skeyflögend yfir ástær millivegga.  
Neibrunarjárn skal skeyta yfir ásetum.  
Enbrunarjárn skal skeyta á hafi.

Einnig gildir

Járn með heilli línu í nedri brún. ————  
Járn með slittröti línu í efri brún. - - - - -

Skýringar:  
Á teikningu B-01 eru almennar skýringar og öll lágmarks ákvæði varðandi steypu og bendistál l.d. frágangur á jörnum kringum op og brúnir og fl.

Uppgefnir kótar eru steypukótar. Upplýsingar um vatnhalla og hvort kótar eru endanlegir, sjá arkitekt.

Um nákvæma stærð og staðsetningu einstakra byggingahluta. Sjá nánar á sérteikningum aðalhönnuðar.

Göt og rautar (sjá lagnatekn.)

ATH!  
Leiðbeiningar um yfirhæð á plötum og bitum er á skýringablaði B01

Varðandi einangrun undir botnplötu og meðfram sökkulvegjum sjá sérteikningar arkitekts.  
ATH: Ekki skal einangra undir botnplötum þar sem álag vegna bílaumferðar er. Þetta á við þar sem þykkt botnplötu er 150mm.

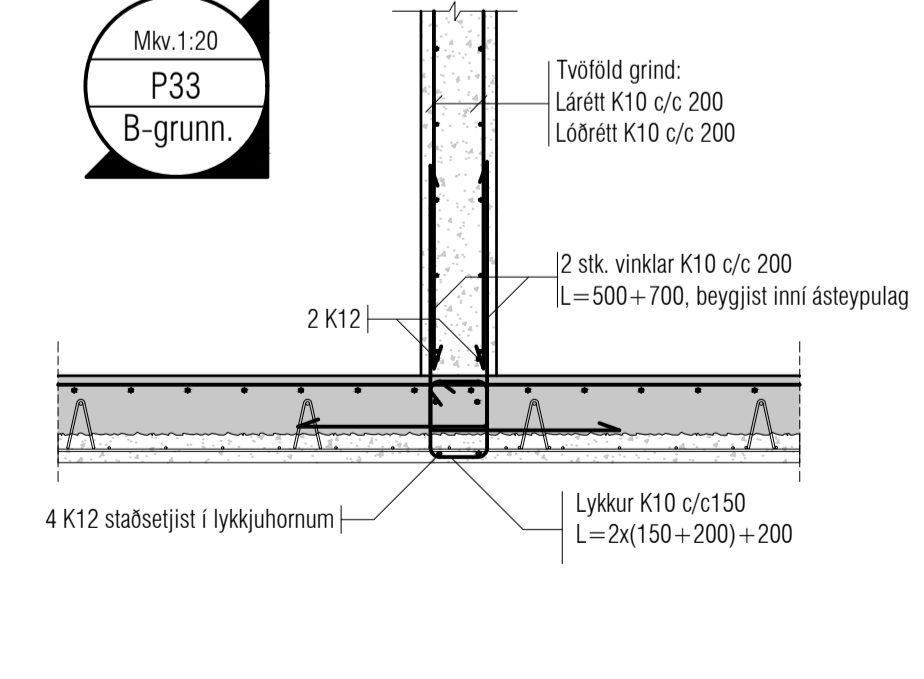
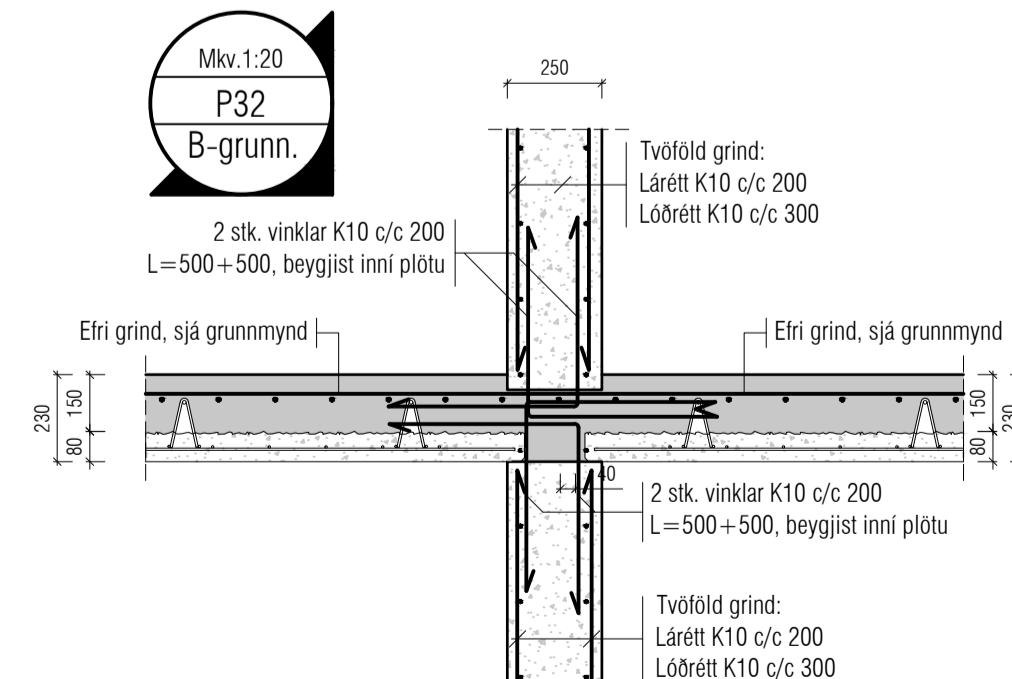
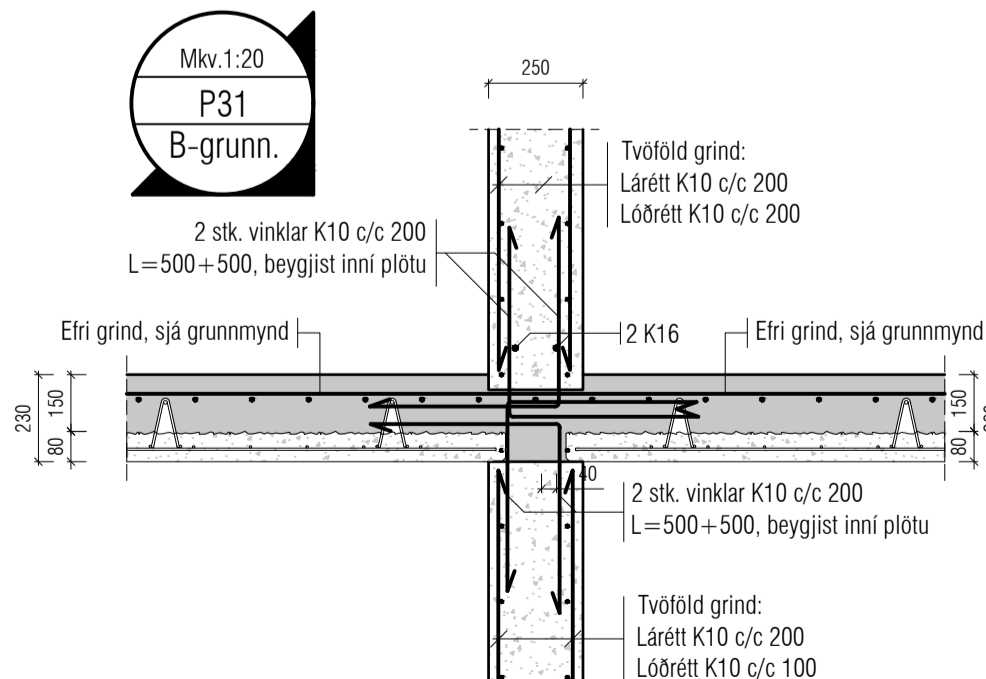
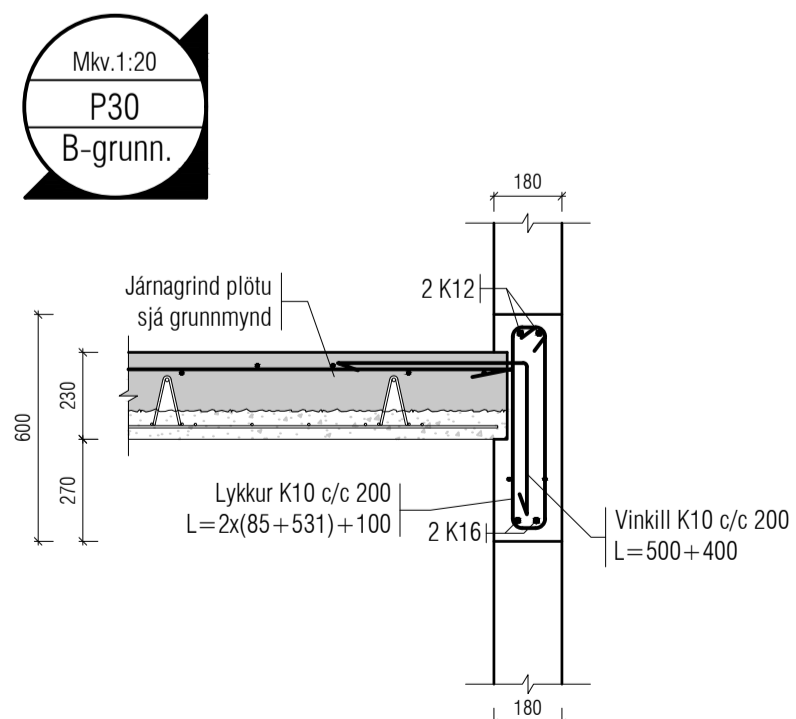
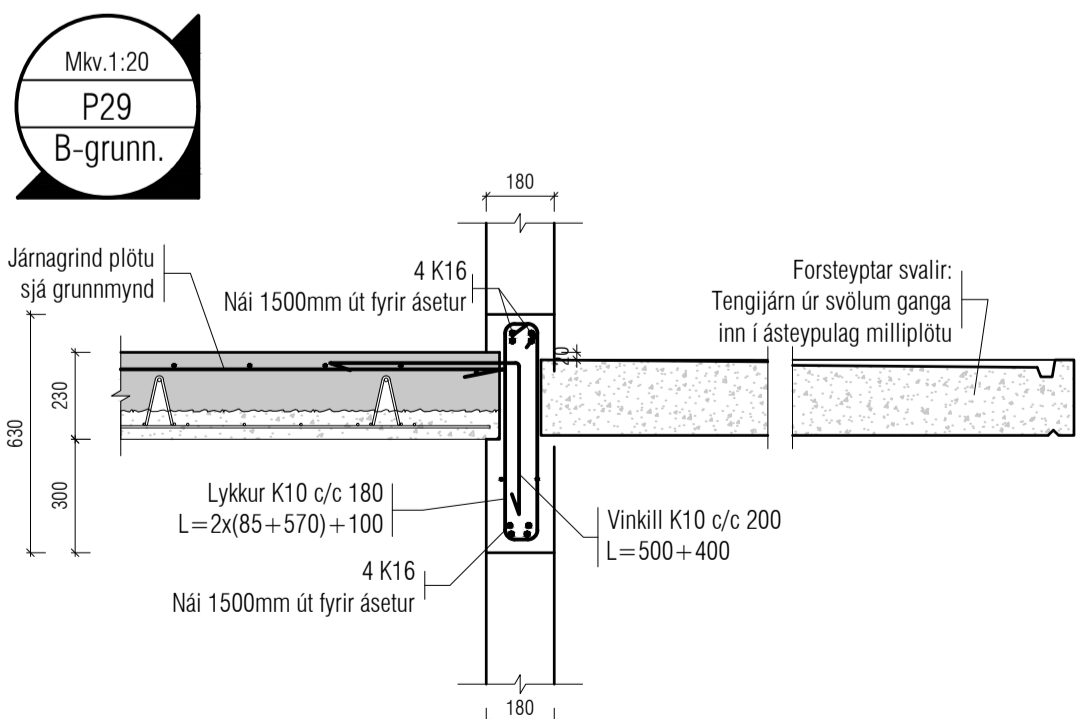
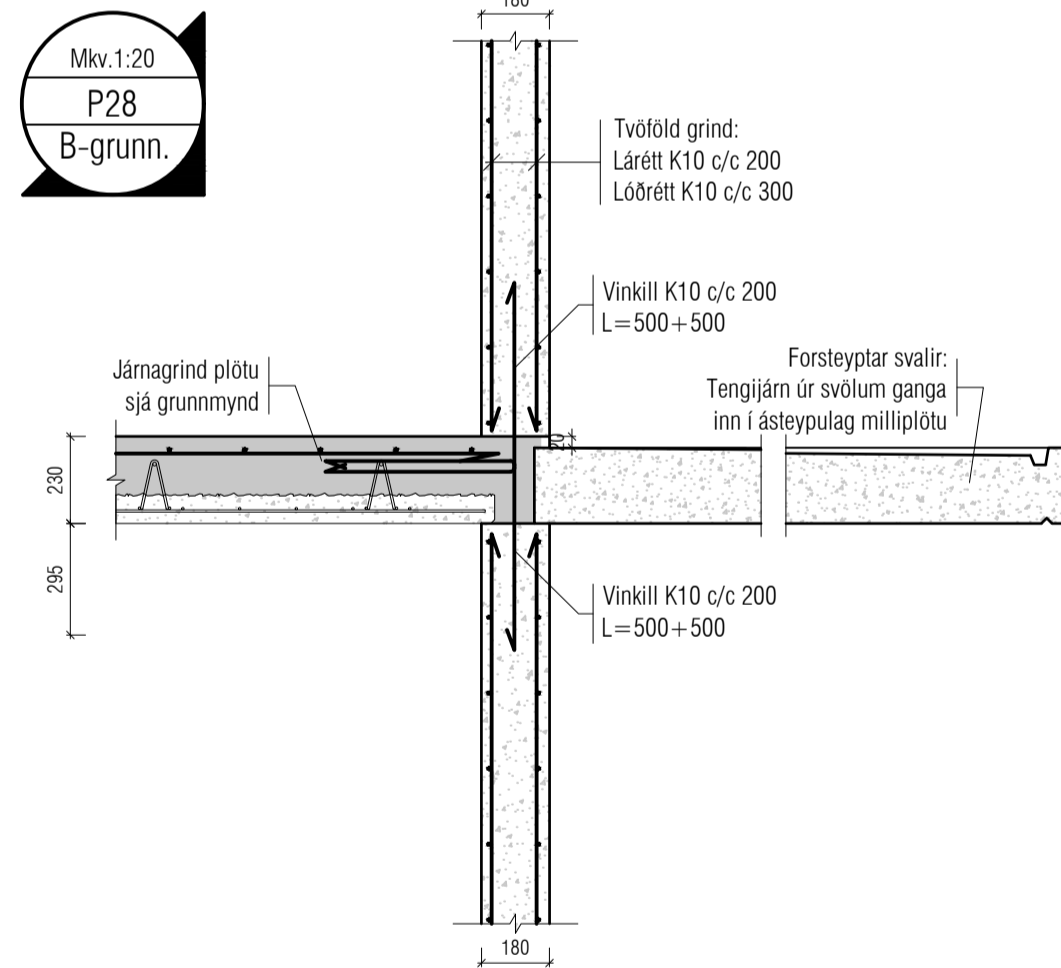
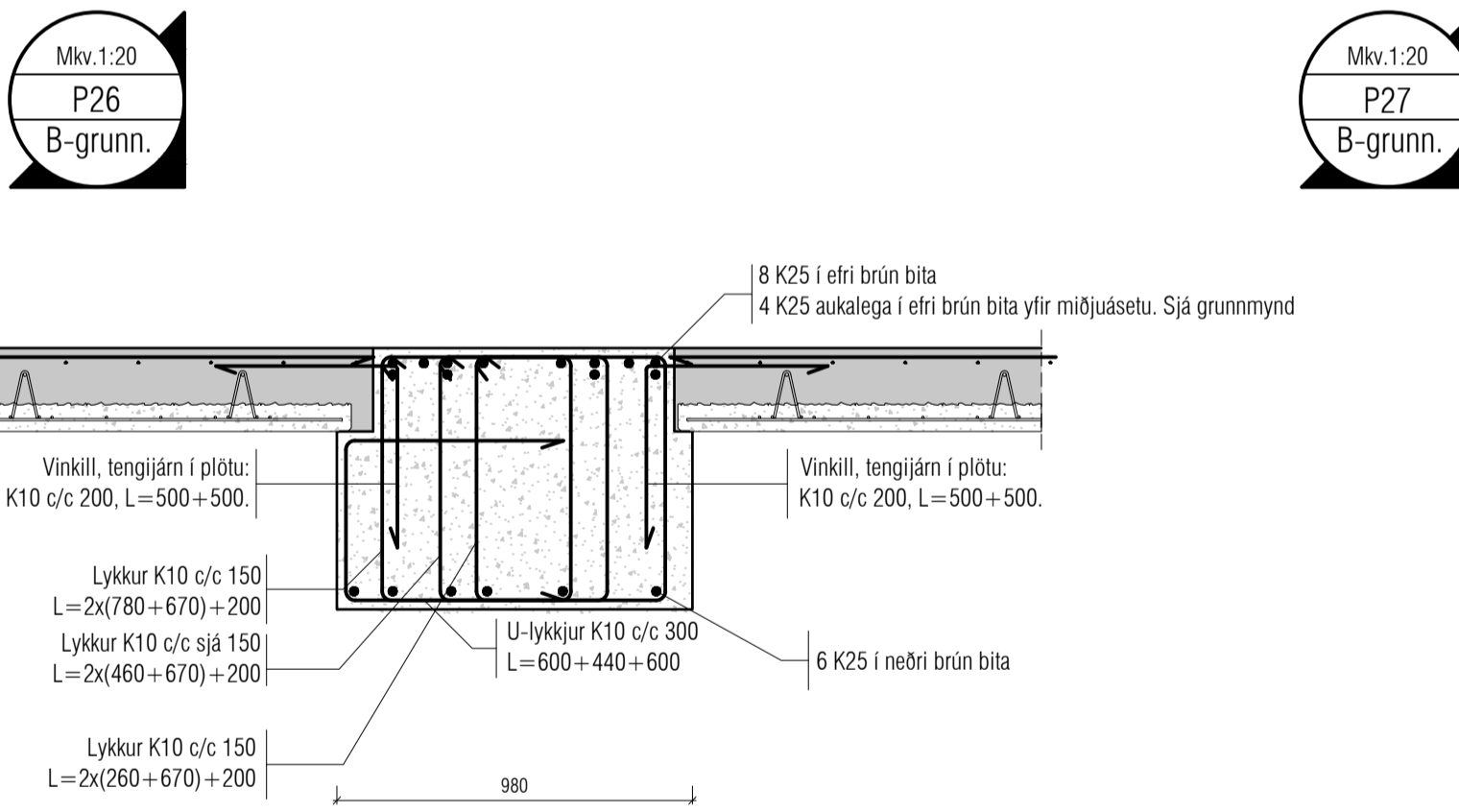
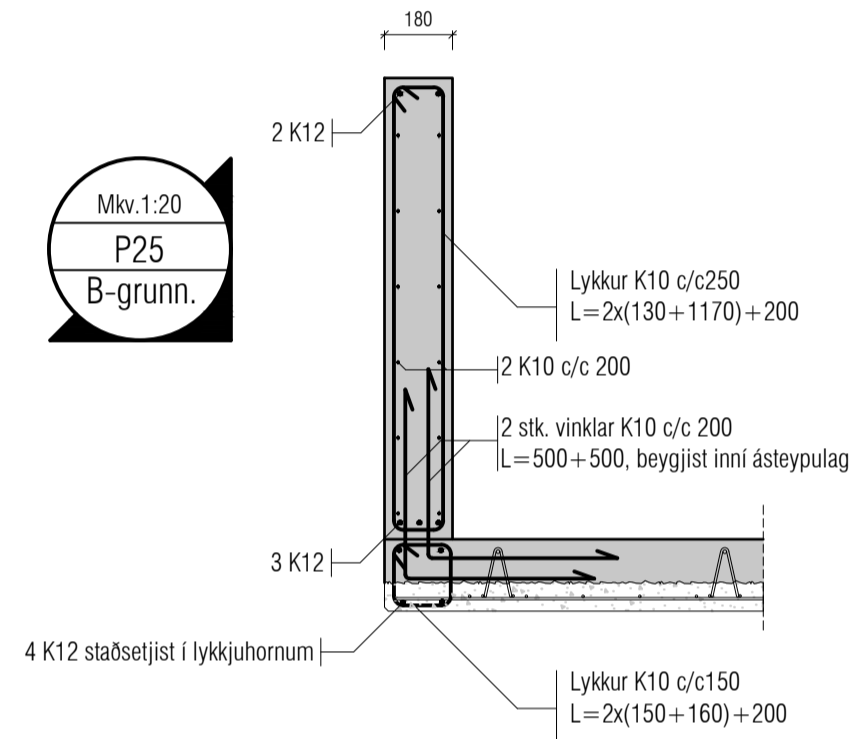
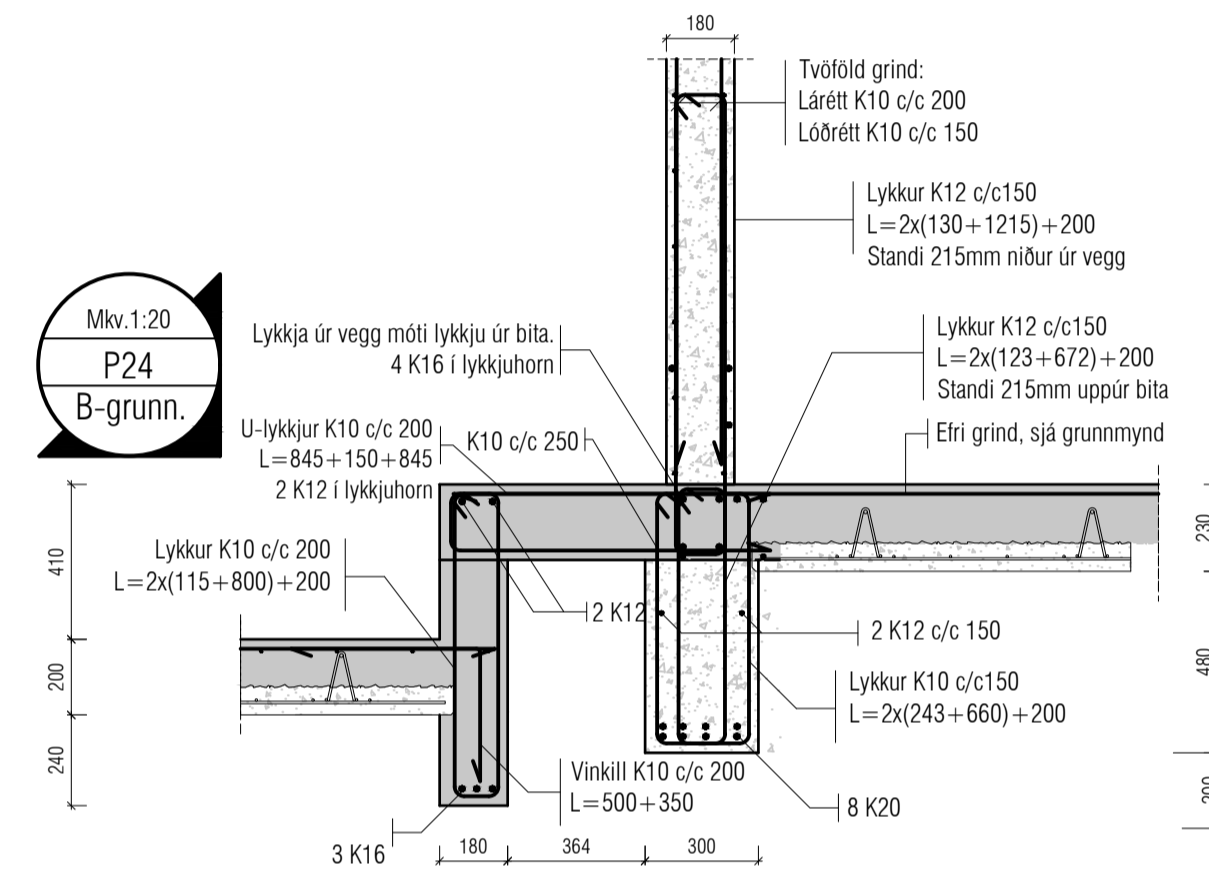
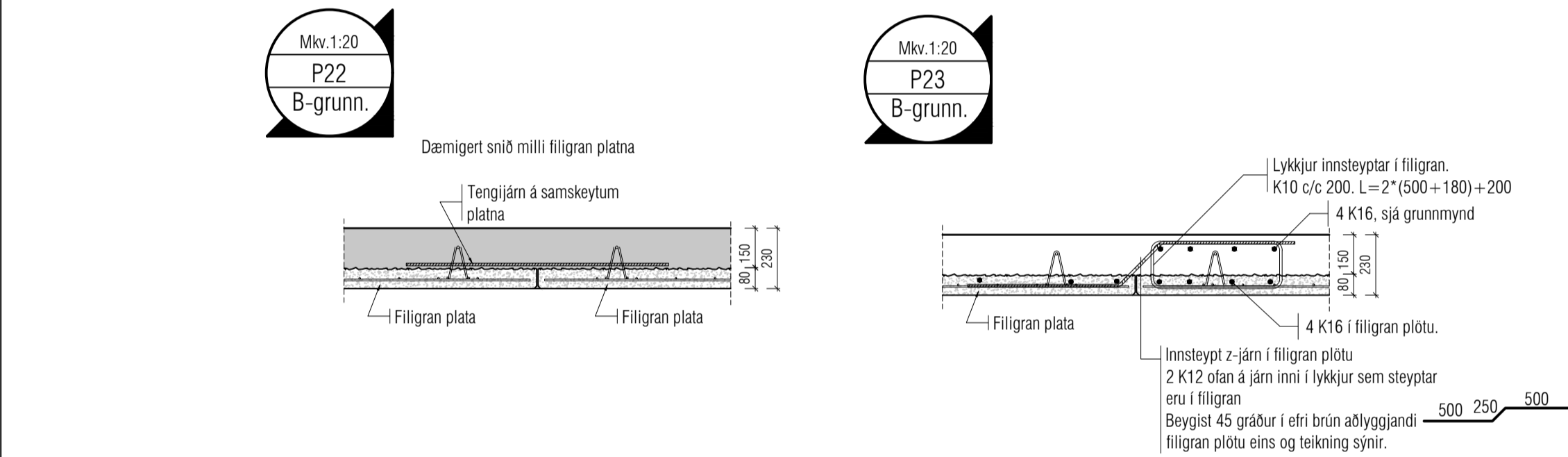

**VEKTOR**  
hönnun og ráðgjöf

Sigurður Haldrónsson	Byggingarteknafræðingur	sigurdu@vektor.is	030859-7749
Emil Þ. Kristjánsson	Ólúskalafræðingur	emil@vektor.is	280208-4539
Martin M. Andersen	Byggingarteknafræðingur	martin@vektor.is	020459-2989
Ólafur Arnarson	Byggingarteknafræðingur	olafur@vektor.is	040964-2669
Ólafur Jónsson	Byggingarteknafræðingur	olafur@vektor.is	270588-2719
Ólafur Jónsson	Byggingarteknafræðingur	olafur@vektor.is	090883-5859

Verkefni: Suðurgata 44, Hafnarfirði

Verkefni: Plötur Deili

Hanna: IJ Tekna: EBHO

Mkv. 1:20 Dags. 11.15.2024

Samþykkt hönnuðar: Tekn.nr.

Samþykkt aðalhönnuðar / samræmingarhönnuðar: BPD-2

Ártítt og teikningu er á byrði Vektor, hönnun og ráðgjöf eht. kt. 700896-2429 blaðsæð - A1

Mkv.1:20  
P34  
B-grunn.

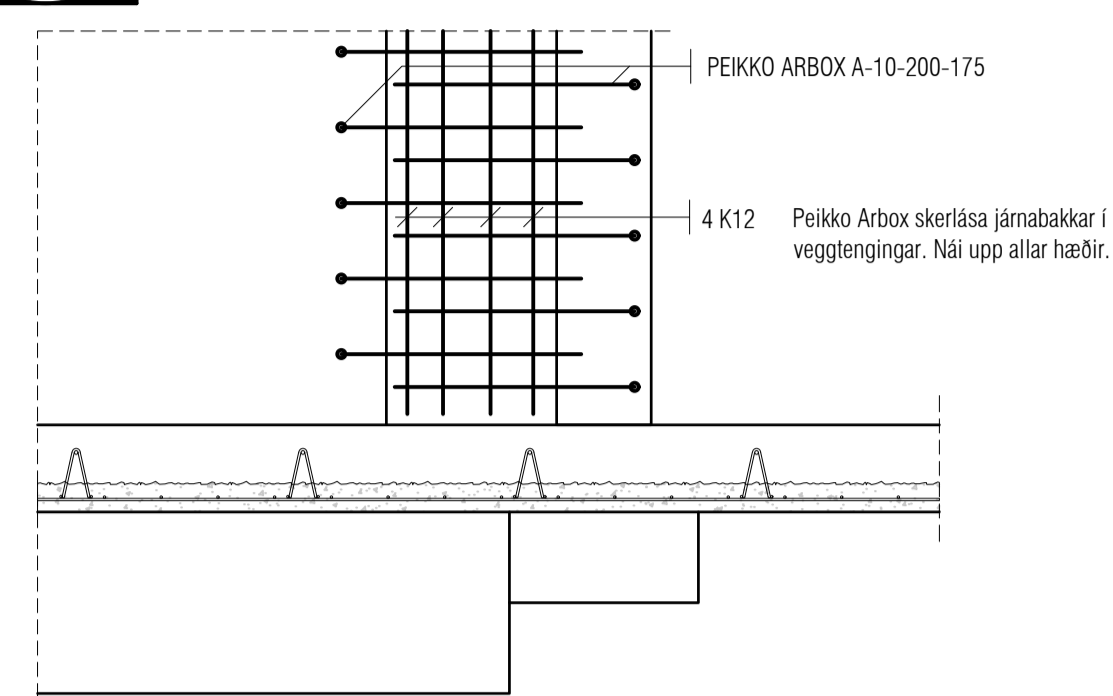

Mkv.1:20  
P35  
B-grunn.

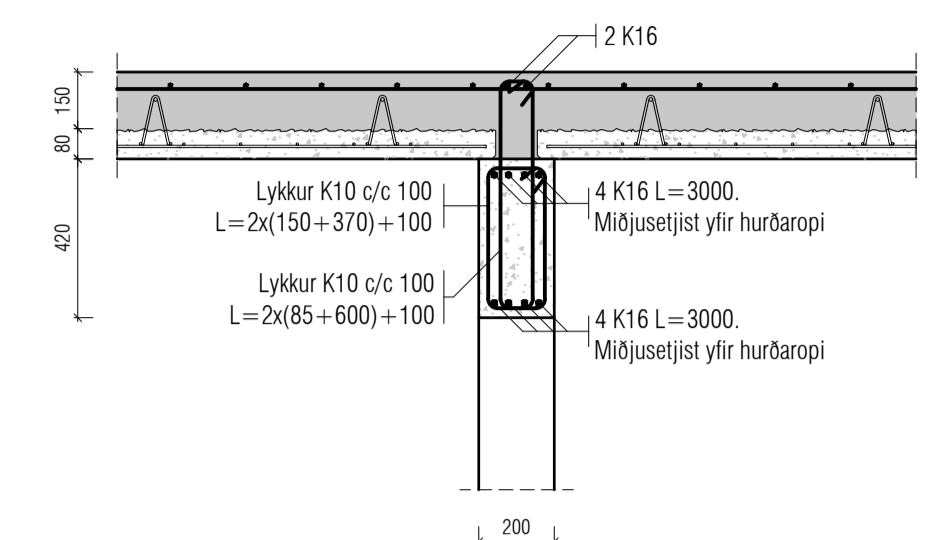

Mkv.1:20  
P36  
B-grunn.

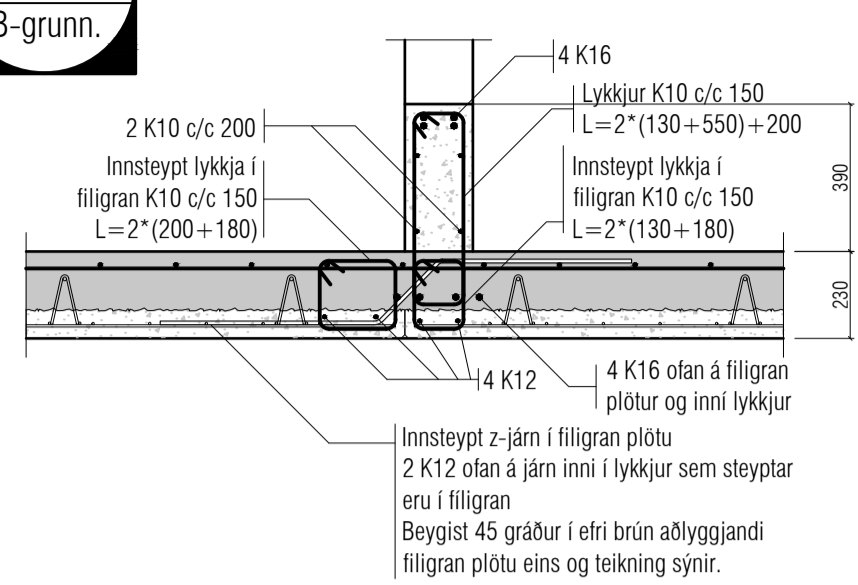

Mkv.1:20  
P37  
B-grunn.

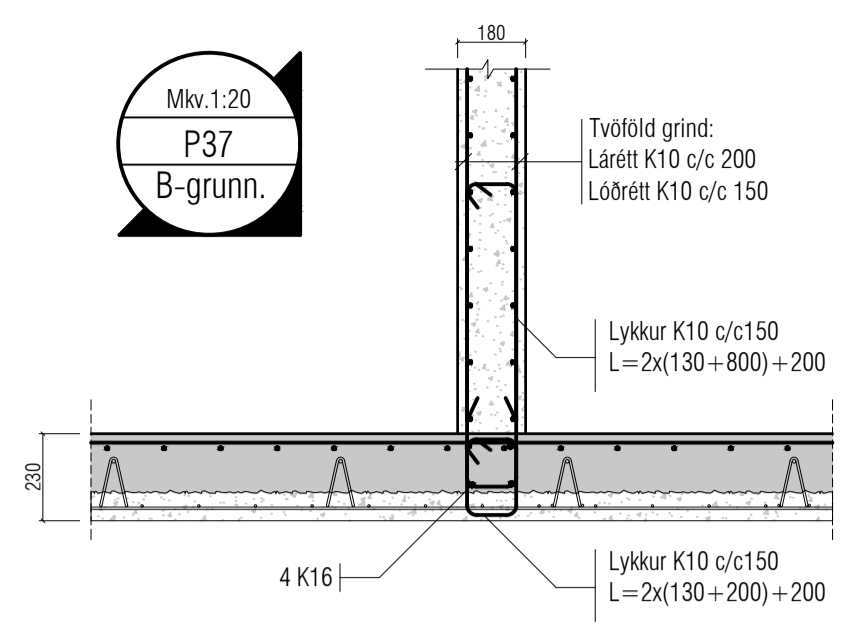

Mkv.1:20  
P38  
B-grunn.

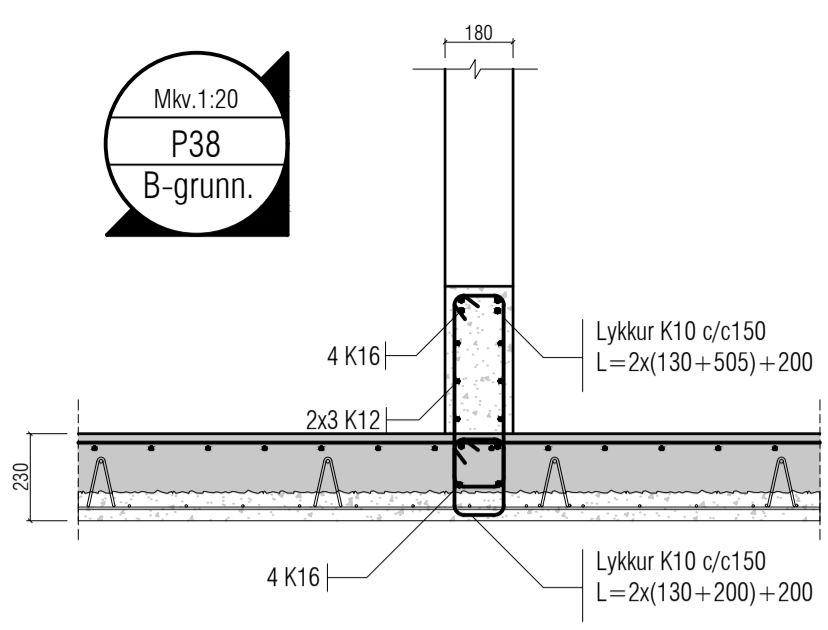

Mkv.1:20  
P39  
B-grunn.

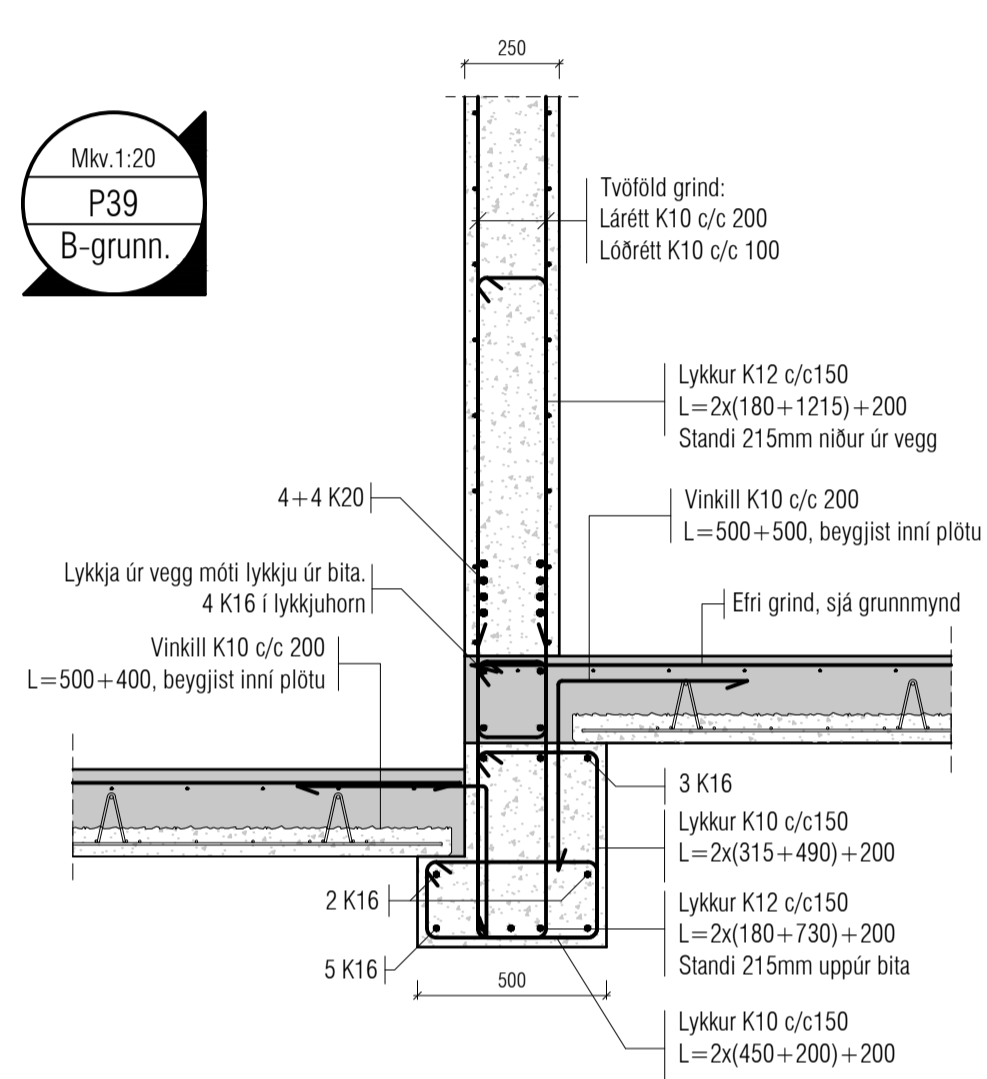

Mkv.1:20  
P40  
B-grunn.

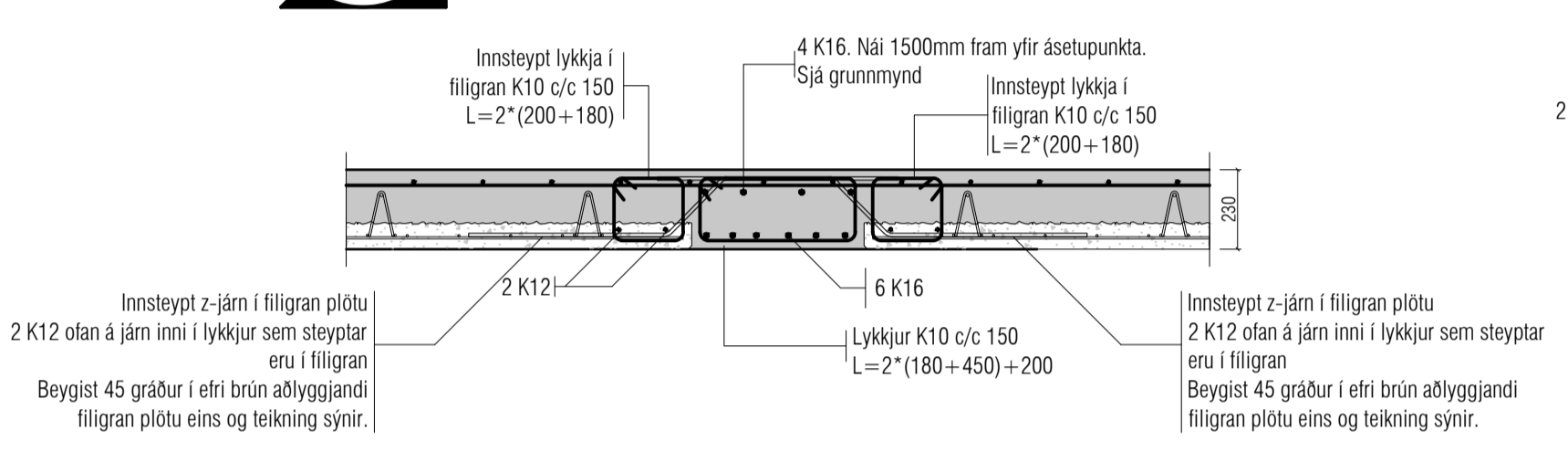

Mkv.1:20  
P41  
B-grunn.

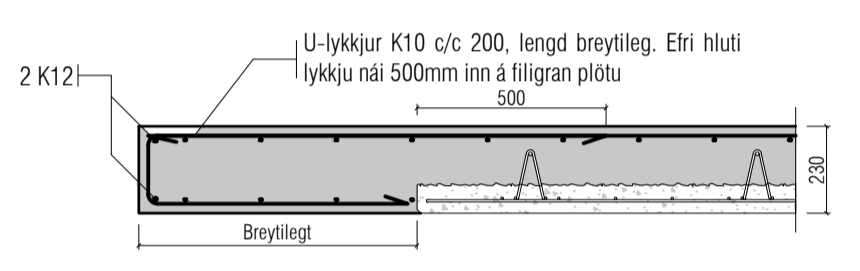

Mkv.1:20  
P42  
B-grunn.

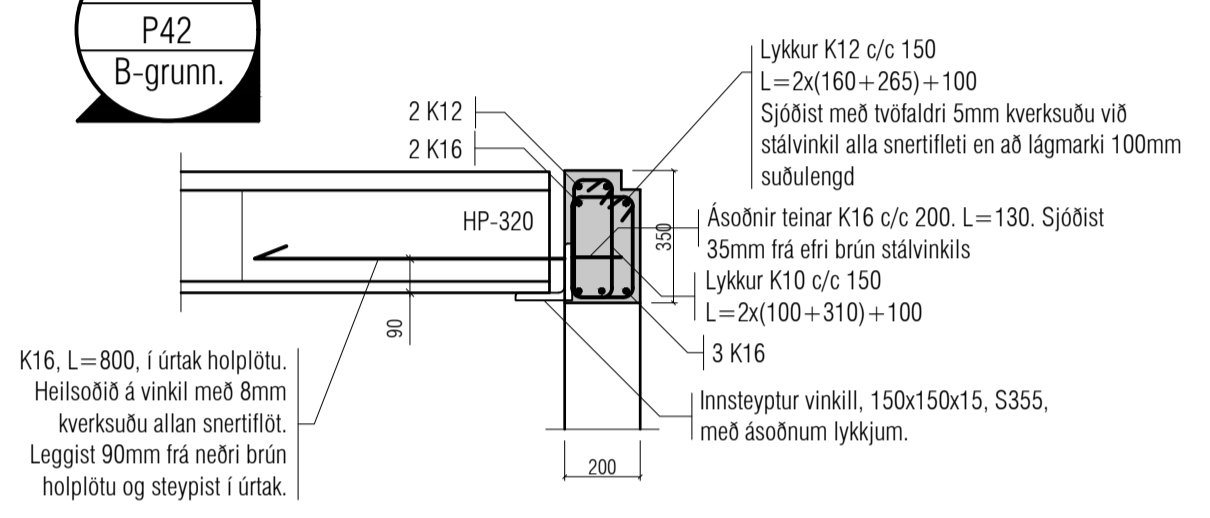

Mkv.1:20  
P43  
B-grunn.

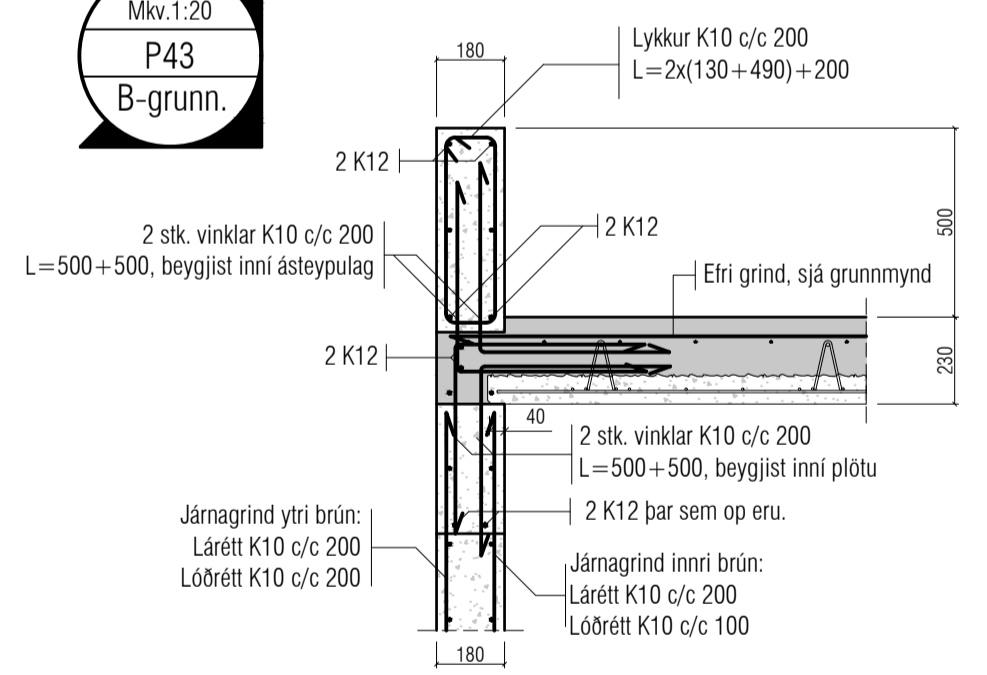

Mkv.1:20  
P44  
B-grunn.

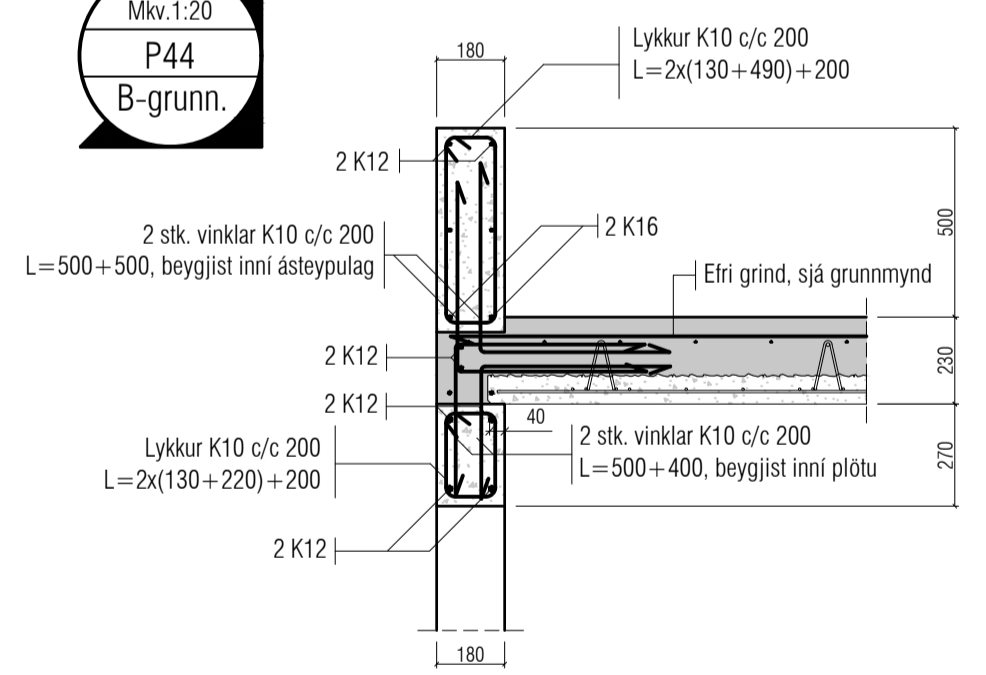

Utgáfa	Dags.	Skýring	Breytt af
-	-	-	-
-	-	-	-
-	-	-	-
-	-	-	-

**ALMENNT, JÁRNABENDING:**

**GRUNNBENDING Í EFRI OG NEDRI BRÚN:**  
Sjá teki á viðkomandi plötu.  
Járn spanna alla plötuna og skeyfilengd yfir ástær millivegja.  
Neðribrúnarjárn skal skeyta yfir ásetum.  
Efnirúnarjárn skal skeyta á hafi.

Einnig gildir

Járn með heilli linu í neðri brún. ————  
Járn með slitrótri línu í efri brún. - - - - -

**Skýringar:**

Á teikningu B-01 eru almennar skýringar og öll lágmarks ákvæði varðandi steypu og bendistál t.d. frágangur á jörnum kringum op og brúnir og fl.

Uppgefnir kótar eru steypukótar. Upplýsingar um vatnshalla og hvort kótar eru endanlegir, sjá arkitekt.

Um nákvæma stærð og staðsetningu einstakra byggingahluta. Sjá nánar á sérteikningum aðalhönnuðar.

Göt og rautar (sjá lagnatekni.)

**ATH!**  
Leiðbeiningar um yfirhæð á plötum og bitum er á skýringablaði B01

Varðandi einangrun undir botnplötu og meðfram sökkulveggjum sjá sérteikningar arkitekts.

ATH: Ekki skal einangra undir botnplötum þar sem álag vegna bílaumferðar er. Þetta á við þar sem þykkt botnplötu er 150mm.

**VEKTOR**  
hönnun og ráðgjöf

Síðumíla 3 - 108 Reykjavík - S.554-6650

Sigurður Haldrupsson	Byggingarteknikráðgjafi	sigurdu@vektor.is	030859-7749
Emil Þ. Kristjánsson	Ökuáskakkaðingur	emil@vektor.is	280268-4539
Martin M. Andersen	Byggingarteknikráðgjafi	martin@vektor.is	020459-2989
Óni Arnason	Byggingarteknikráðgjafi	oni@vektor.is	040964-2669
Óskar Jónsson	Byggingarteknikráðgjafi	oskar@vektor.is	270588-2719
Óni Jónsson	Byggingarteknikráðgjafi	oni@vektor.is	090883-5859

Verkheiti: Suðurgata 44, Hafnarfirði

Verkhúdi: Plötur Deili

Harnað: LJ Teknað: EBHO

Mkv. 1:20 Dags. 11.15.2024

Sambýkt hönnuðar: Tekn.nr.

Sambýkt aðalhönnuðar / samræmingarhönnuðar: BPD-3

Ártíu á teikningu er á byrjun Vektor, hönnun og ráðgjöf eht. kt. 700896-2429 blaðsær. -A1